



## ¿Quiénes participan? y ¿cómo?



## VÍCTIMAS

Destinatarias  
y beneficiarias



## COMPARECIENTES

Deben realizar las  
acciones restaurativas



## SECTORES DE LA SOCIEDAD CIVIL

Beneficiaria y aliados  
estratégicos



## GOBIERNO NACIONAL

Corresponsabilidad  
compartida



## AUTORIDADES LOCALES Y TERRITORIALES

Aliados estratégicos



## INSTITUCIONES ENCARGADAS EN ASUNTOS DE PAZ

Aliados estratégicos



## JURISDICCIÓN ESPECIAL PARA LA PAZ (JEP)



## COOPERACIÓN INTERNACIONAL

Aliados estratégicos



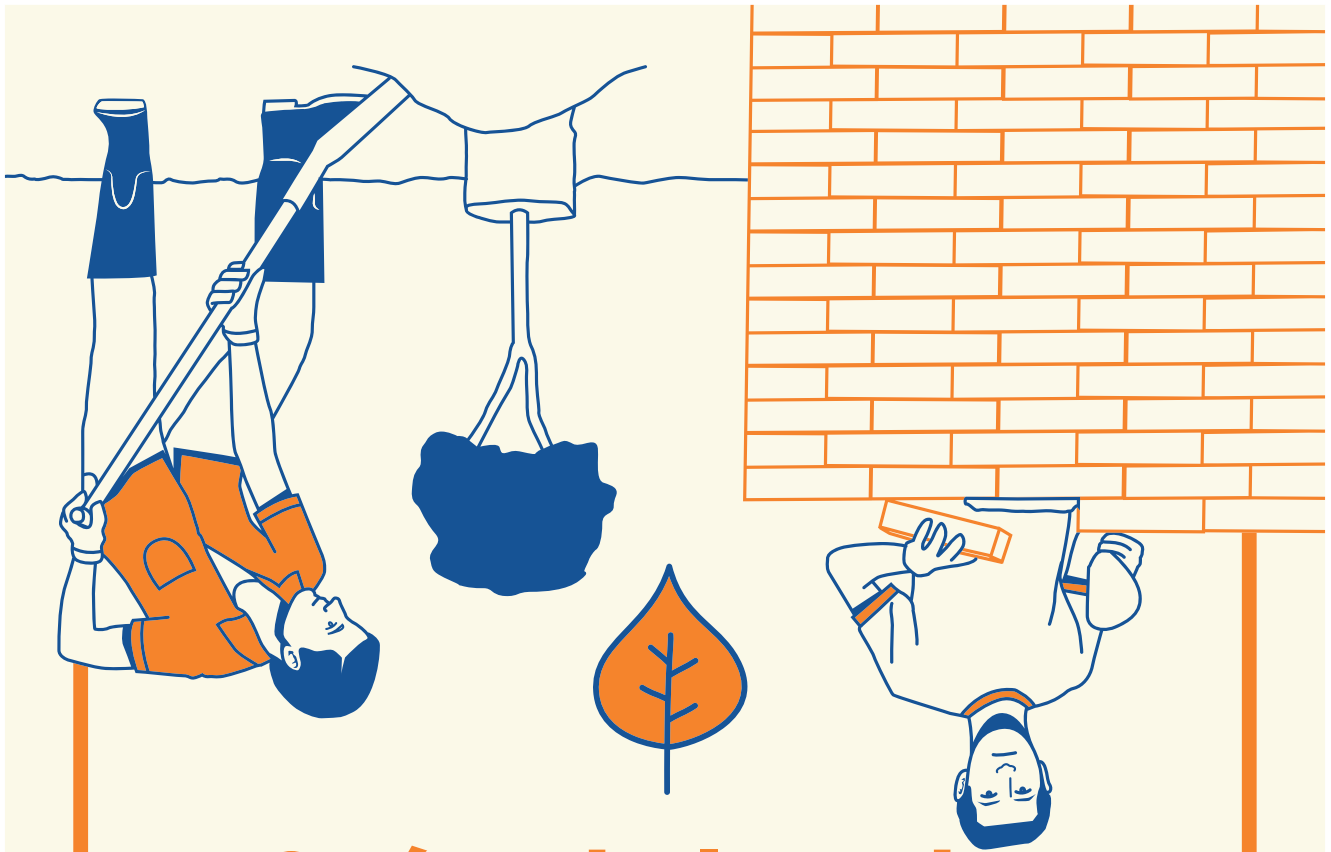

**¿Qué trabajos, obras  
y actividades  
restaurativas (TOAR)  
se pueden hacer?**



**ACCIÓN INTEGRAL  
CONTRA LAS MINAS  
ANTIPERSONAL  
(AICMA)**

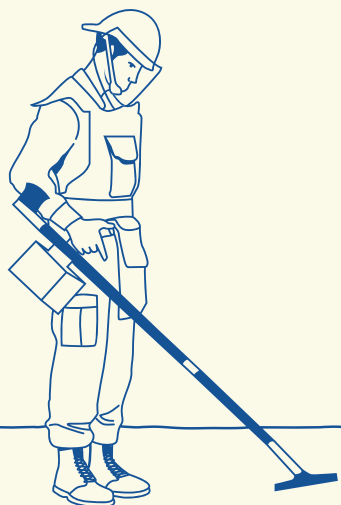

**MEDIO AMBIENTE,  
NATURALEZA Y  
TERRITORIO**

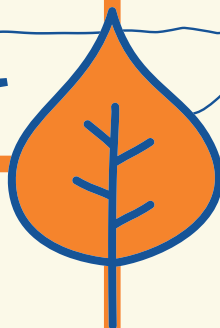

**INFRAESTRUCTURA  
RURAL Y URBANA**

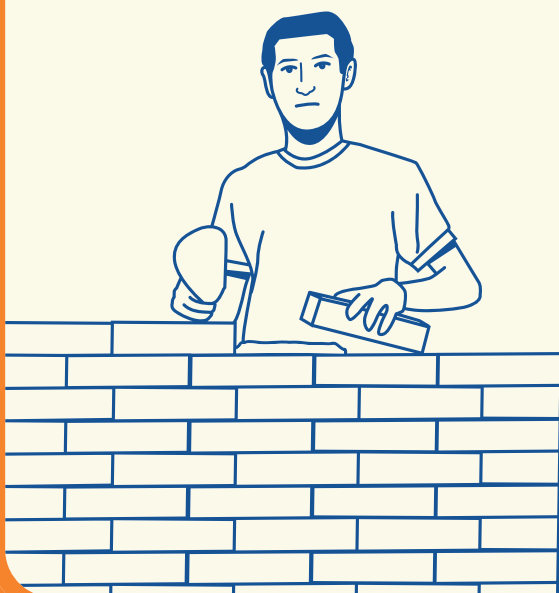

**MEMORIA  
Y REPARACIÓN  
SIMBÓLICA**

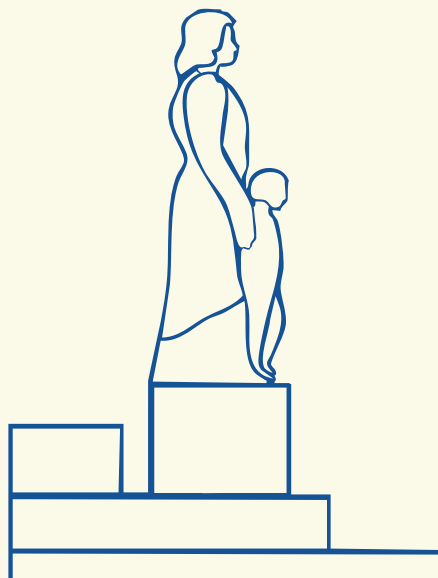

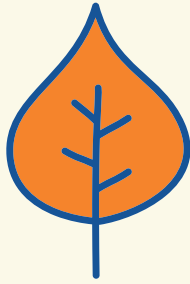

**DAÑOS  
DIFERENCIALES Y  
MACROVICTIMIZACIÓN**

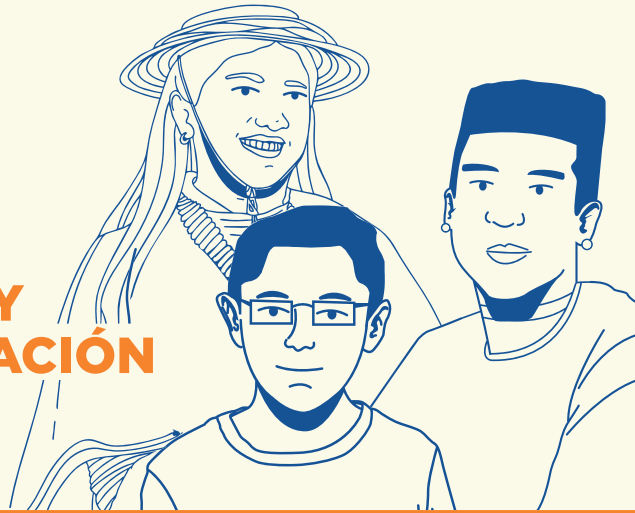

**EDUCACIÓN,  
ALFABETIZACIÓN  
Y CAPACITACIÓN**

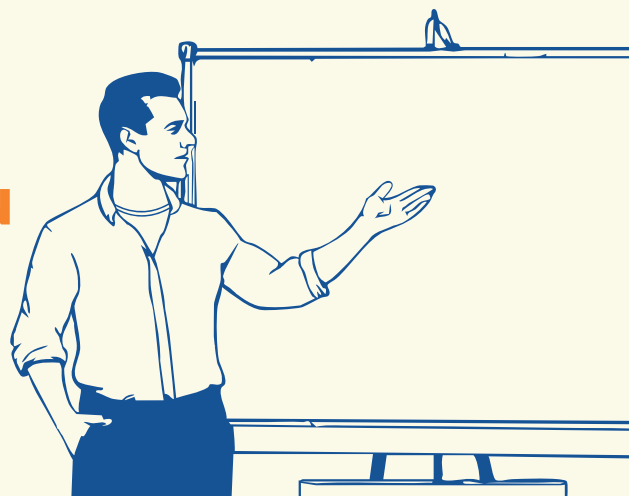

**BÚSQUEDA  
DE PERSONAS  
DADAS POR  
DESAPARECIDAS**



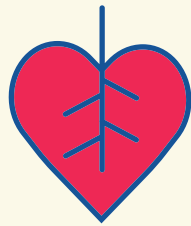
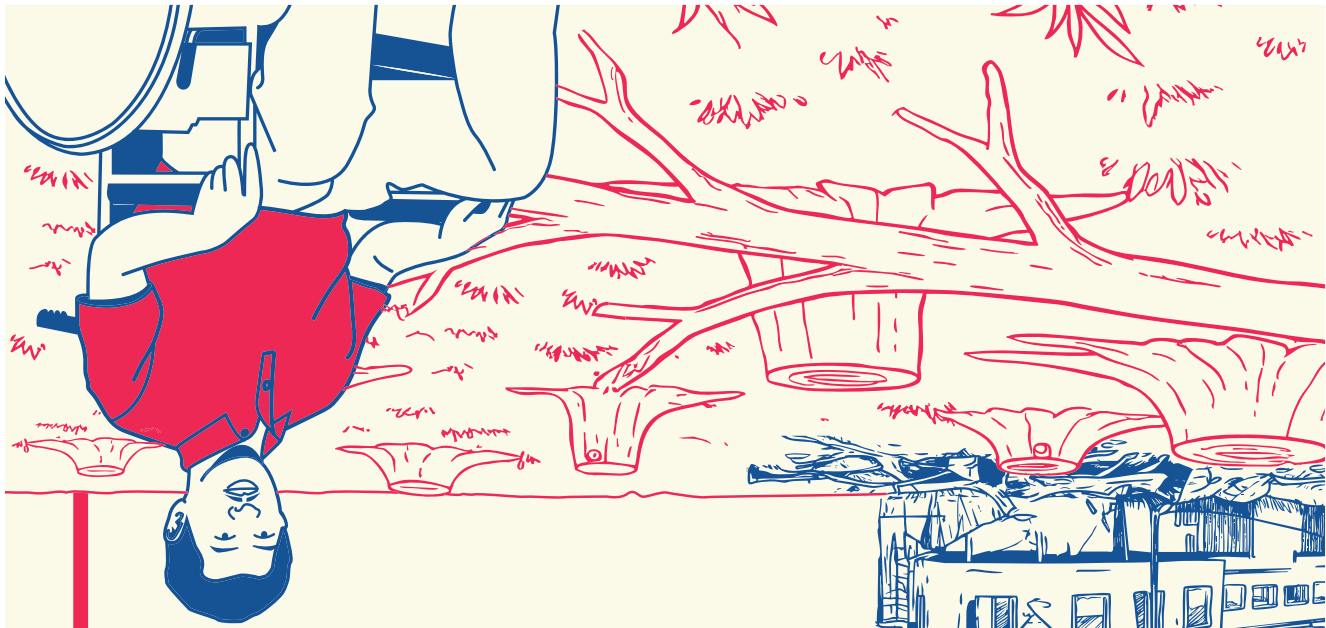

## ¿Qué daños se buscan restaurar?

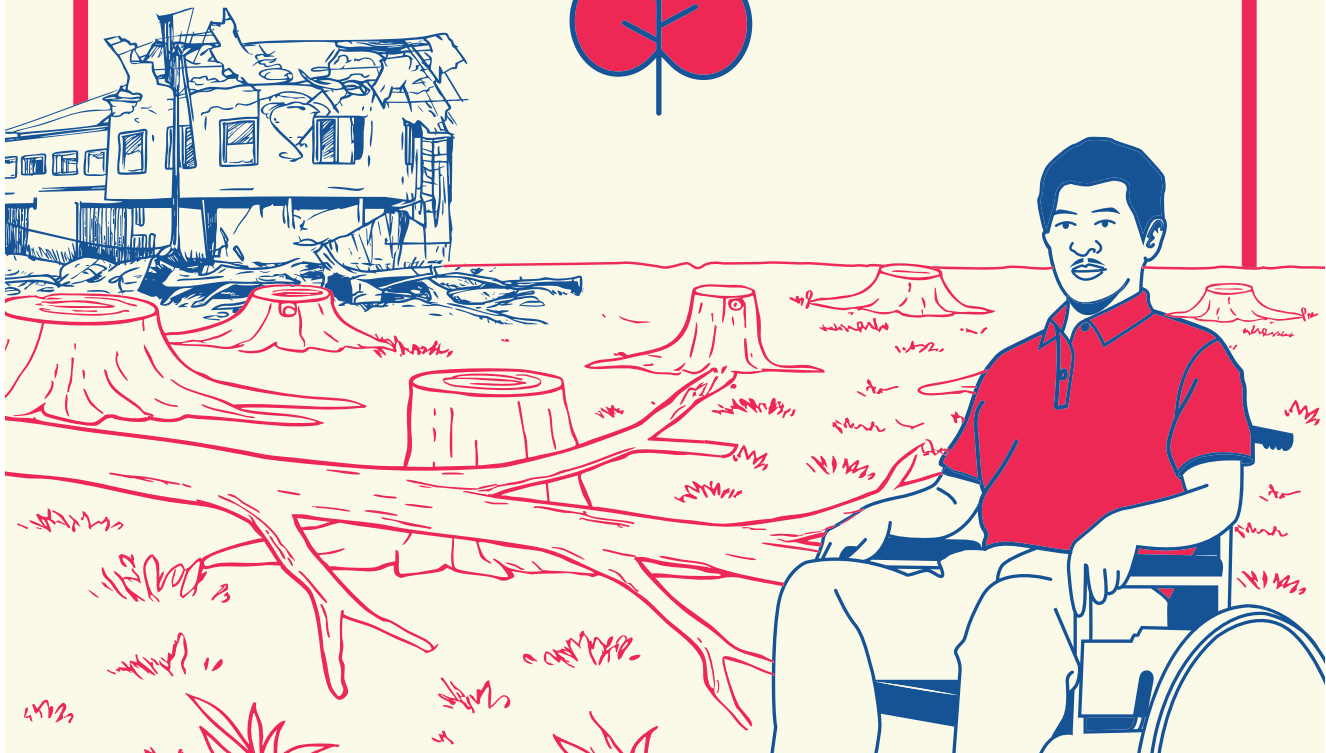
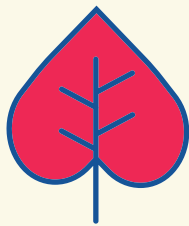

**A LA  
INTEGRIDAD  
FÍSICA**

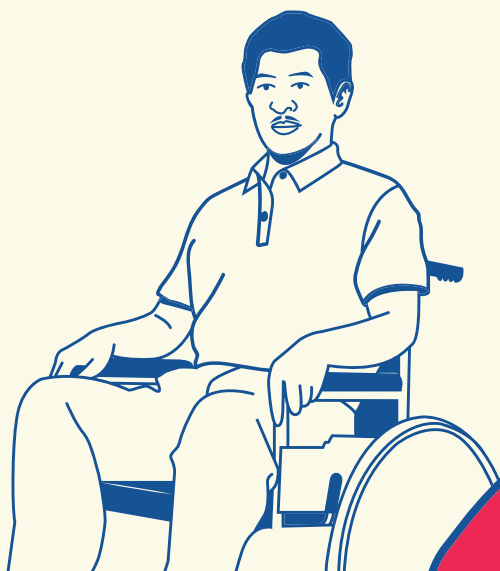

**MEDIO AMBIENTE,  
NATURALEZA Y  
TERRITORIO**

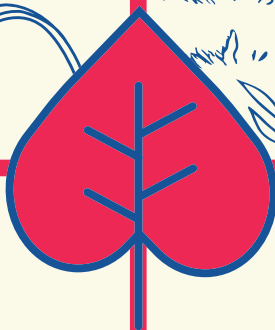
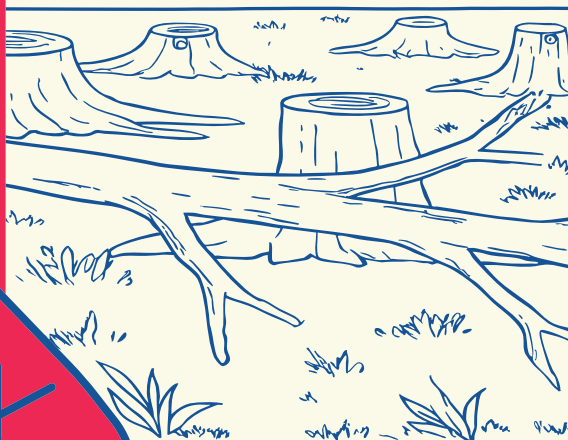

**AL PATRIMONIO  
(INMATERIAL Y  
MATERIAL)**



**A LA AUTONOMÍA  
E INTEGRIDAD  
POLÍTICA Y  
ORGANIZATIVA**



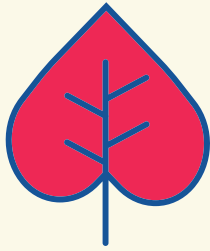

**MORALES,  
PSÍQUICOS Y  
EMOCIONALES**



**SOCIOCULTURALES**



**AL PROYECTO  
DE VIDA**

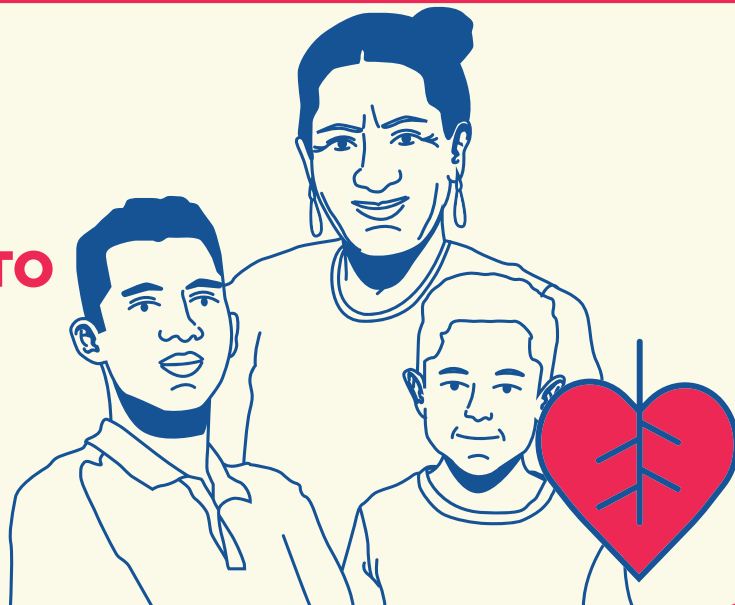

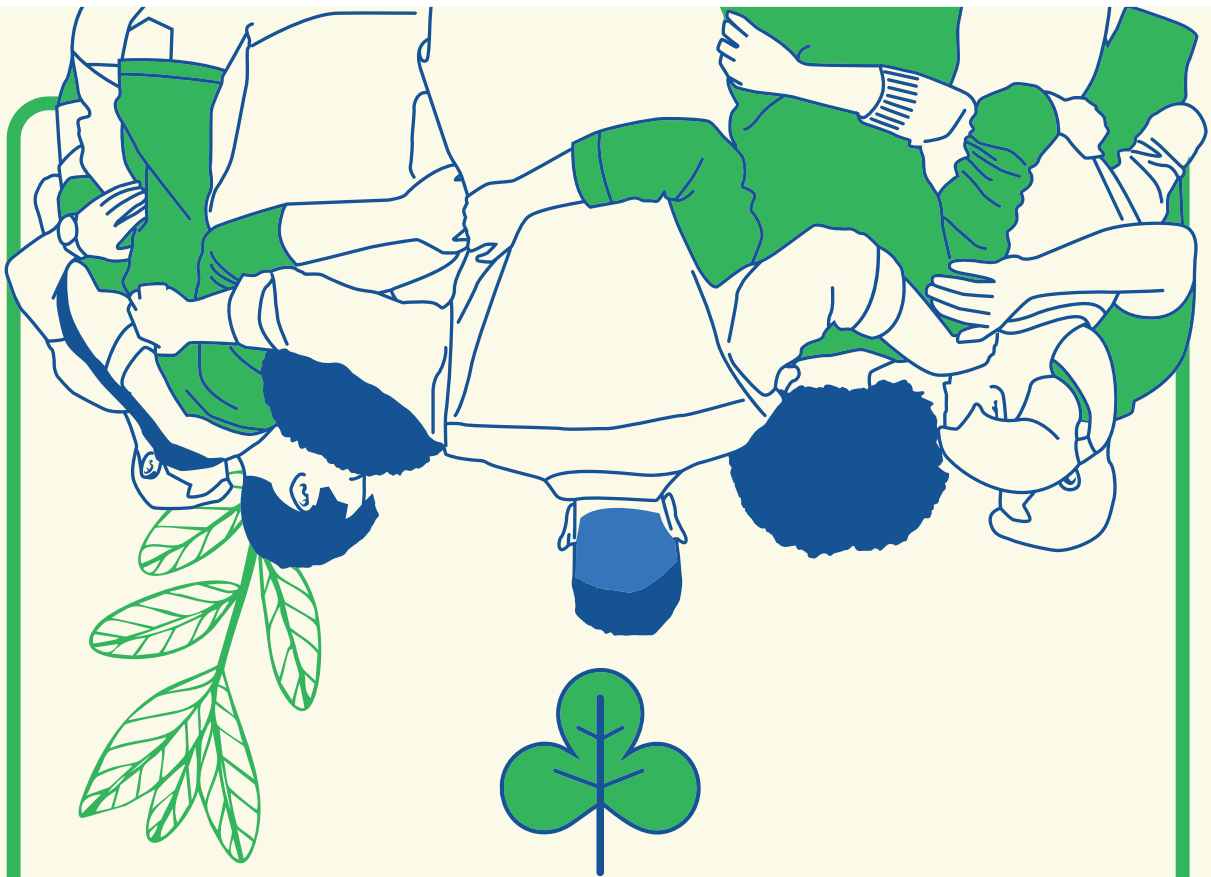

## ¿Dónde se realizan las acciones restaurativas?



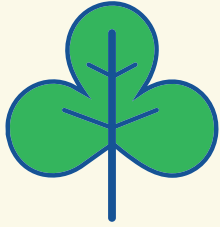

**DEPARTAMENTOS**



**MUNICIPIO**

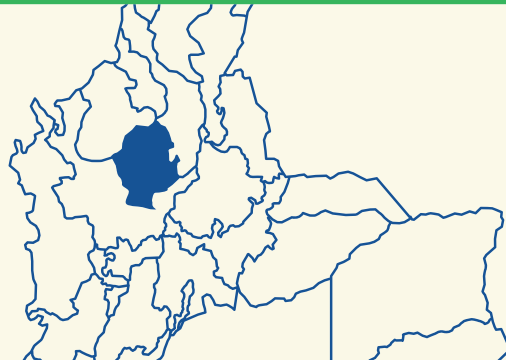

**CENTRO  
POBLADO**



**VEREDA**



**RESGUARDO**





**CABILDO**



**CONSEJO  
COMUNITARIO**



**COMUNA**



**LOCALIDAD**



**BARRIO**





## **¿Qué criterios definen un proyecto restaurativo?**





# **ELEGIBILIDAD**

Contenido restaurativo

# **FACTIBILIDAD**

Condiciones necesarias





# **SOSTENIBILIDAD**

Continuidad

# **IMPACTO POTENCIAL**

Colectivo y territorial



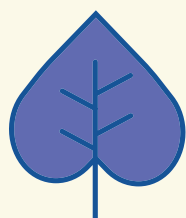

**¿Qué iniciativa  
restaurativa propones?**

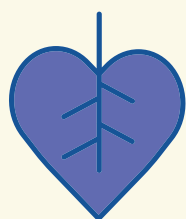



**¿Qué iniciativa  
restaurativa propones?**

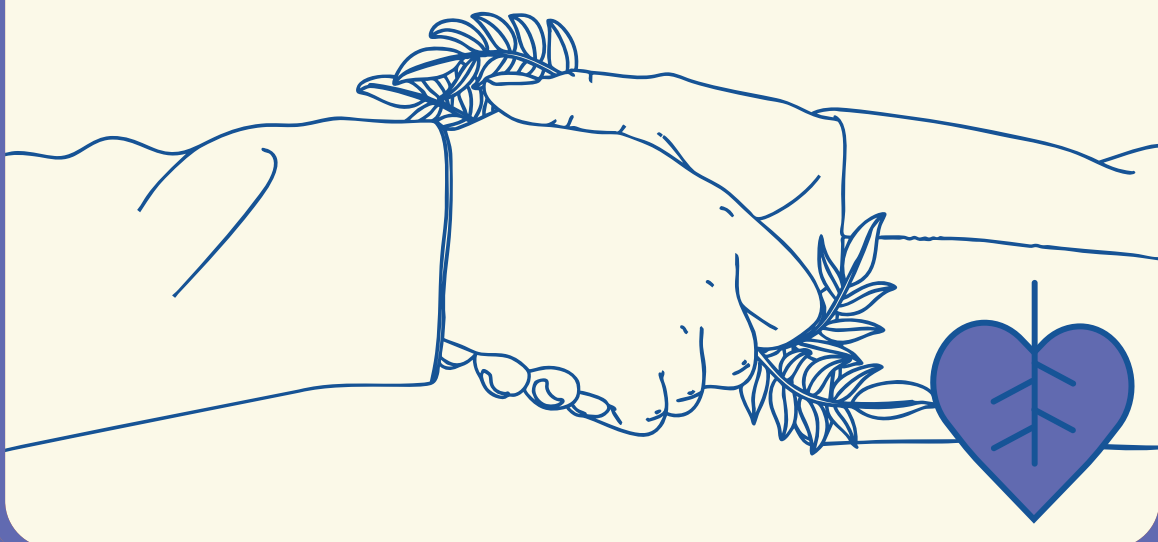



**¿Qué iniciativa  
restaurativa propones?**

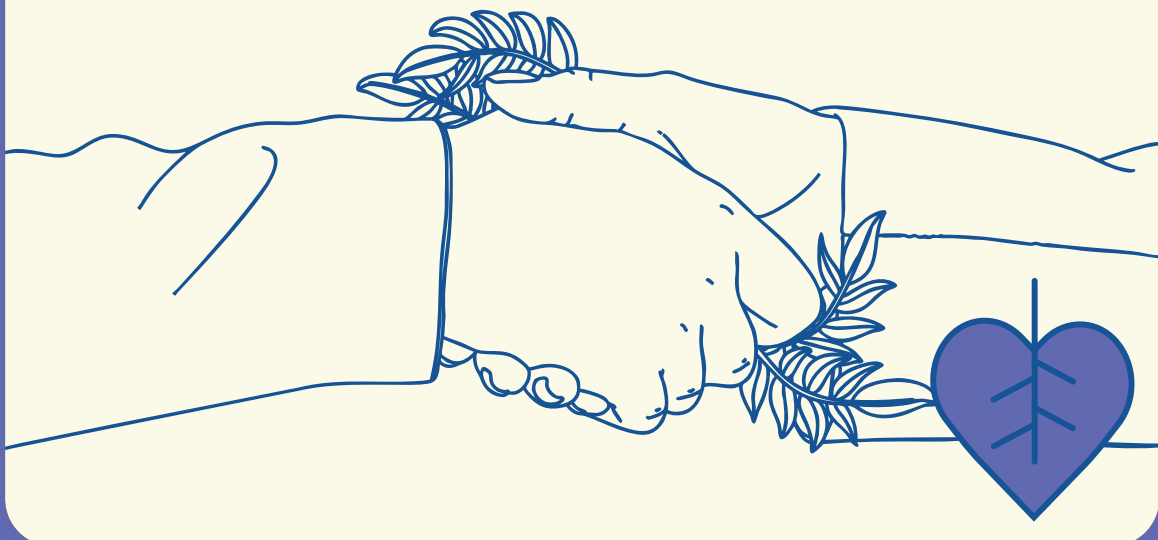



# JEP, la justicia que está transformando al país

**JEP** | JURISDICCIÓN  
ESPECIAL PARA LA PAZ